DANSE : LES PRINCIPAUX·ALES ACTEUR·RICES DE LA CRÉATION ET DE LA DIFFUSION CHORÉGRAPHIQUE EN NOUVELLE - AQUITAINE

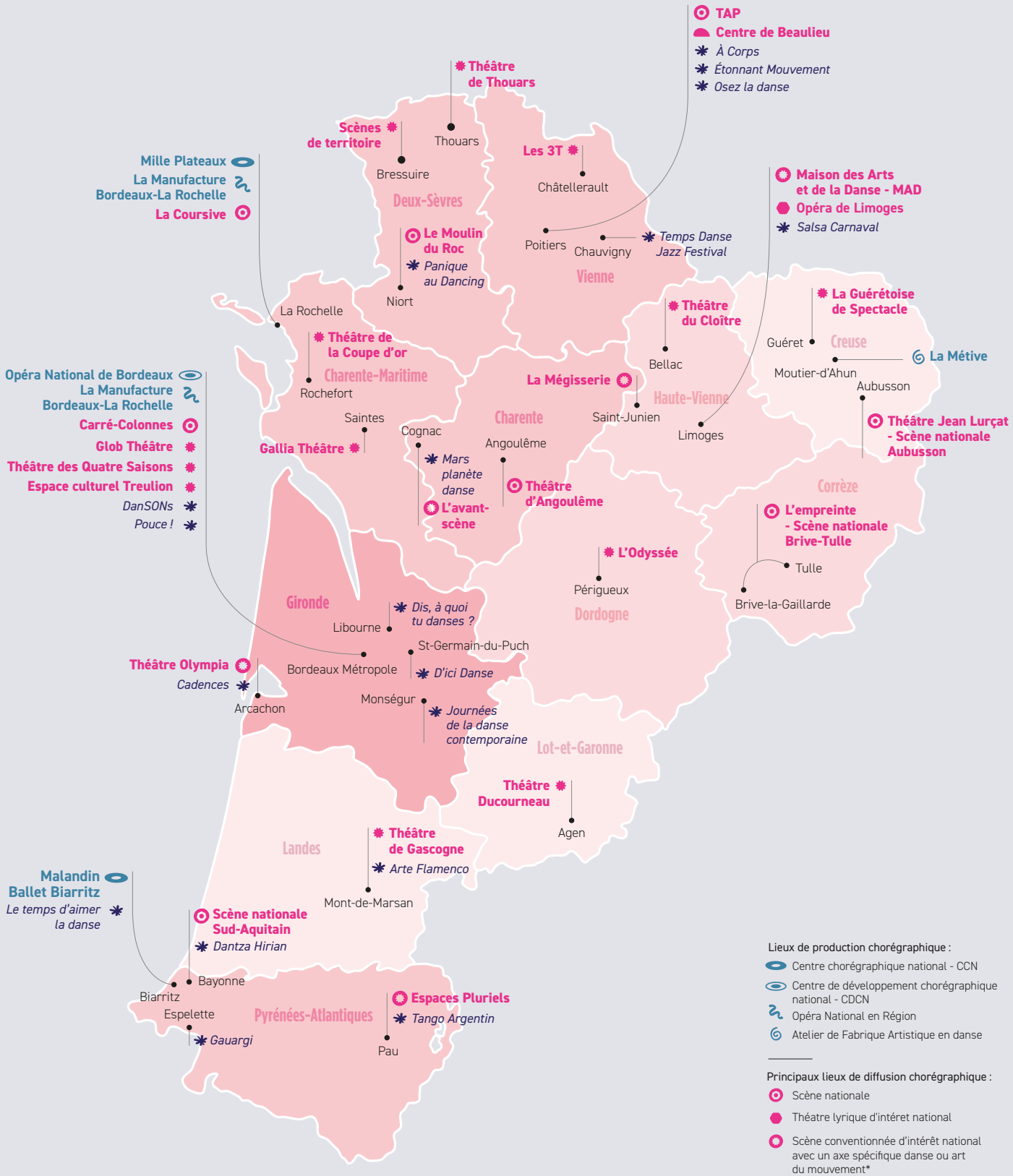

source : L'A. - annuaire artistique et culturel
réalisation : L'A. - mars 2024